

Telefonverzeichnis der Gemeinde Eitorf

Organisation	2
nach Bereichen sortiert	3
Alphabetisches Verzeichnis	7
Telefonverzeichnis der Außenstellen	11
Auszug aus dem Telefonverzeichnis des Krankenhauses	13
Sonstige wichtige Telefonnummern	16
Kurzwahl-Verzeichnis	18
Fax-Anschlüsse	20
Eigene Notizen	22

Hausanschrift: Markt 1 - 53783 Eitorf
Postanschrift: Postfach 1164 - 53774 Eitorf
E-Mail-Adresse: buergermeister@eitorf.de
Internet: <http://www.eitorf.de>
Fon: 02243/89-0
Fax: 02243/89-179

Herausgeber Hauptabteilung der Gemeinde Eitorf, Markt 1, 53783 Eitorf
Fon: 02243/89164 - Email: sabine.kluth@eitorf.de

Stand: 01.07.2010

Organisation

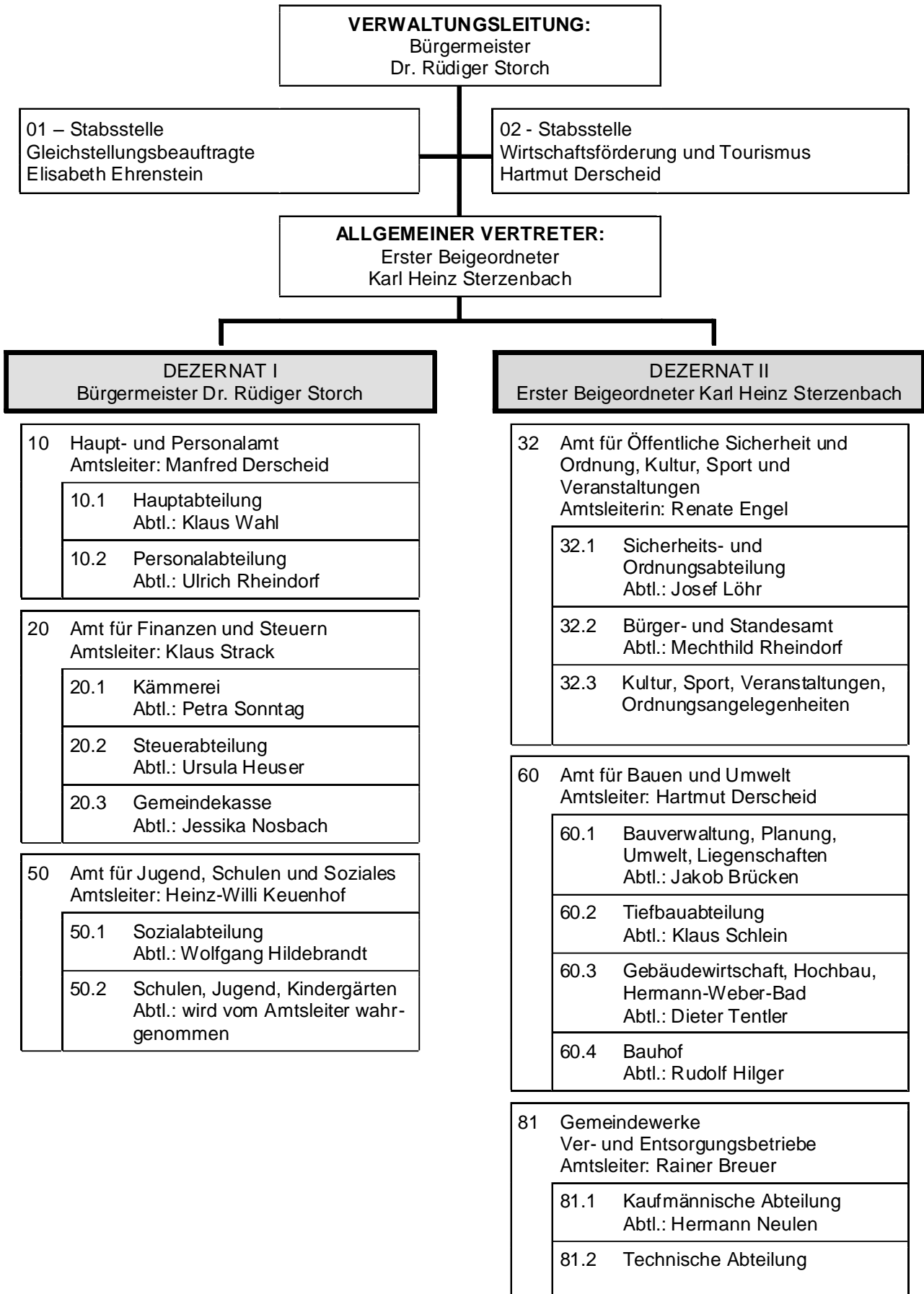

Nach Bereichen sortiertes Telefonverzeichnis

Nachname	Vorname	Zimmer	02243/89-(0)
<u>Dezernate</u>			
Bürgermeister			
Storch	Dr. Rüdiger	304	173
Erster Beigeordneter			
Sterzenbach	Karl Heinz	302	174
Vorzimmer			
Holschbach	Marlies	303	175
Salz	Gisela	303	172
<u>Stabsstelle Gleichstellungsbeauftragte</u>			
Ehrenstein	Elisabeth	215	149
<u>Stabsstelle Wirtschaftsförderung und Tourismus</u>			
Stabsstellenleiter			
Derscheid	Hartmut	207	215
02.1 - Stabsstelle Wirtschaftsförderung und Tourismus			
Kisteneich	Barbara	209	153
<u>Haupt- und Personalamt</u>			
Amtsleiter			
Derscheid	Manfred	305	151
10.1 - Hauptabteilung			
Fleischhauer	Patricia	405	213
Giersig	Barthel	211	162
Hasan	Belgin	001	230
Klein	Heiko	212	163
Kluth	Sabine	211	164
Löhr	Karola	001	230
Pritz	Ute	001	230
Wahl	Klaus	210	165
10.2 - Personalabteilung			
Ehrenstein	Elisabeth	215	149
Rheindorf	Ulrich	215	148
<u>Amt für Finanzen und Steuern</u>			
Amtsleiter			
Strack	Klaus	111	139
20.1 - Kämmerei			
Bohlscheid	Peter	110	143
Sauerland	Mario	112	142
Schöll	Beate	112	141
Sonntag	Petra	113	140
20.2 - Steuerabteilung			
Dohrmann	Beatrix	013	136
Dohrmann-Joest	Elke	013	135
Heuser	Ursula	012	134

Nach Bereichen sortiertes Telefonverzeichnis

Nachname	Vorname	Zimmer	02243/89-(0)
20.3 - Gemeindekasse			
Bauduin	Christian	108	103
Brieden	Helmut	108	109
Brückenhaus	Andrea	107	104
Fellner	Jürgen	108	103
Mühlig	Steffen	108	103
Nosbach	Jessika	108	102
Schmidt	Bernd	107	105
<u>Amt für öffentliche Sicherheit, Kultur, Sport und Veranstaltungen</u>			
Amtsleiterin			
Engel	Renate	005	123
32.1 - Sicherheits- und Ordnungsabteilung			
Bensberg	Jürgen	Feuerwehr	8477885
Kümpel	Ines	004	113
Löhr	Josef	004	186
Pritz	Ute	003	110
Wahl	Brigitte	003	112
32.2 - Bürger- und Standesamt			
Berger	Sabine	011	119
Ergen	Cemal	008	115
Kappenstein	Sascha	009a	114
Kötting	Andreas	011	117
Rheindorf	Mechthild	010	118
Stiel	Christian	009b	116
32.3 - Kultur, Sport, Veranstaltungen, Ordnungsangelegenheiten			
Keuenhof	Gabriele	007	111
Schug	Hannelore	007	185
<u>Amt für Jugend, Schulen und Soziales</u>			
Amtsleiter			
Keuenhof	Heinz-Willi	105	127
50.1 - Sozialabteilung			
Denzer	Renate	101	129
Fuchs	Verena	104	107
Hildebrandt	Wolfgang	101	130
Kampas	Susanne	106	145
Michels	Wilma	103	108
Pohl	Joachim	100	128
Schneider	Martina	100	124
50.2 - Schulen, Jugend, Kindergärten			
Schmidt	Beate	102	184
Thimm	Doris	102	183
<u>Amt für Bauen und Umwelt</u>			
Amtsleiter			
Derscheid	Hartmut	207	215

Nach Bereichen sortiertes Telefonverzeichnis

Nachname	Vorname	Zimmer	02243/89-(0)
60.1 - Bauverwaltung, Planung, Umwelt, Liegenschaften			
Brücken	Jakob	204	146
Freiburg	Josef-Matthias	206	156
Kisteneich	Barbara	209	153
Koch	Katrin	209	154
Meo	Jörg	206	217
60.2 - Tiefbauabteilung			
Schlein	Klaus	205	157
60.3 - Gebäudewirtschaft, Hochbau, Hermann-Weber-Bad			
Brieden	Ursula	200	137
Kröhne	Hanns-Friedrich	202	161
Schuhen	Günter	200	160
Stricker	Markus	201	144
Tentler	Dieter	201	138
60.4 - Bauhof			
Bohlscheid	Stephan	Bauhof	188
Hilger	Rudolf	Bauhof	189
Jock	Frank	Bauhof	191
Müller	Annette	Bauhof	191
<u>Gemeindewerke - Ver- und Entsorgungsbetriebe</u>			
Amtsleiter			
Breuer	Rainer	404	205
81.1 - Kaufmännische- und Verwaltungsabteilung			
Koch	Anja	403	206
Neulen	Hermann	400	201
Peters	Hans	401	207
Wolff	Jutta	403	211
Zimmermann	Andrea	401	159
81.2 - Technische Abteilung			
Jock	Frank	408	203
Ottersbach	Rainer	408	209
Rözel	Michael	408	210
Schlein	Alexander	406	212
<u>Sonstige Anschlüsse</u>			
Personalrat			
Giersig	Barthel	211	162
Rösgen	Robert	Bau	191
Schmitz	Hans-Peter	200	0177/7457795 (707)
Schneider	Martina	100	124
Schuhen	Günter	200	160
Tentler	Dieter	201	138
Wilhelm	Hans-Walter	Bau/Fried.	6880

Nach Bereichen sortiertes Telefonverzeichnis

Nachname	Vorname	Zimmer	02243/89-(0)
Sonderanschlüsse			
Aufzug			166
Fremde Dienste		306	132
Großer Sitzungssaal		109	168
Keller			167
Kleiner Sitzungssaal		301	177
Trauzimmer / Konferenzzimmer		300	176
Telefaxanschlüsse			
Amt 10		1	180
Bauhof		Bauhof	273
Gemeindewerke -Verwaltung-			219
Hermann-Weber-Bad			92305-9
Klärwerk (Entsorgungsbetrieb)			3016
Sozialamt		103	226
Standesamt		11	224
Wasserwerk			181

Alphabetisches Telefonverzeichnis der Gemeinde Eitorf

Anmerkung: die in () gesetzten Nummern können nur innerhalb der Telefonanlage genutzt werden

Abteilung	Zimmer	Nachname	Vorname	02243/89-(0)
A				
50.2.0	GGs M.	Acker	Helene	9213-12
50.2.0	GHS	Alatas	Bediha	9211-11 (411)
81.W	WW	Albrandt	Robert	192
B				
20.3	108	Bauduin	Christian	103
32.1	Feuerwehr	Bensberg	Jürgen	8477885
32.2	011	Berger	Sabine	119
60.3	Gymnasium	Bohlscheid	Andreas	9215-19 (319)
20.1	110	Bohlscheid	Peter	143
60.4	Bauhof	Bohlscheid	Stephan	188
81	404	Breuer	Rainer	205
20.3	108	Brieden	Helmut	109
60.3	200	Brieden	Ursula	137
60.1	204	Brücken	Jakob	146
20.3	107	Brückenhaus	Andrea	104
D				
50.1	101	Denzer	Renate	129
60	207	Derscheid	Hartmut	215
10	305	Derscheid	Manfred	151
20.2	013	Dohrmann	Beatrix	136
20.2	013	Dohrmann-Joest	Elke	135
E				
10.2	215	Ehrenstein	Elisabeth	149
01	215	Ehrenstein	Elisabeth	149
32	005	Engel	Renate	123
50.2.0	GHS	Erdmann	Jutta	9211-10 (410)
32.2	008	Ergen	Cemal	115
81.W	WW	Ersfeld	Rainer	192
F				
20.3	108	Fellner	Jürgen	103
10.1	405	Fleischhauer	Patricia	213
60.1	206	Freiburg	Josef-Matthias	156
SO	306	Fremde Dienste		132
50.2.0	GGs H.	Fuchs	Andrea	912620
50.1	104	Fuchs	Verena	107
G				
50.2.0	Gymnasium	Ganseuer	Gerlinde	9215-10 (310)
10.1	211	Giersig	Barthel	162

Alphabetisches Telefonverzeichnis der Gemeinde Eitorf

Anmerkung: die in () gesetzten Nummern können nur innerhalb der Telefonanlage genutzt werden

Abteilung	Zimmer	Nachname	Vorname	02243/89-(0)
50.2.0	Gymnasium	Grzonka	Christel	9215-10 (310)
50.2.0	GGs. A	Grzonka	Christel	6422
H				
10.1	001	Hasan	Belgin	230
20.2	012	Heuser	Ursula	134
50.1	101	Hildebrandt	Wolfgang	130
50.2.0	Gymnasium	Hilger	Monika	9215-10 (310)
60.4	Bauhof	Hilger	Rudolf	189
VZ	303	Holschbach	Marlies	175
32.3	Bibliothek	Honnef	Jeannette	80379
J				
81.2	408	Jock	Frank	203
60.4	Bauhof	Jock	Frank	191
K				
50.1	106	Kampas	Susanne	145
32.2	009a	Kappenstein	Sascha	114
60.3	GHS	Keberlein	Franz	9211-19 (419)
32.3	007	Keuenhof	Gabriele	111
50	105	Keuenhof	Heinz-Willi	127
02.1	209	Kisteneich	Barbara	153
60.1	209	Kisteneich	Barbara	153
10.1	212	Klein	Heiko	163
10.1	211	Kluth	Sabine	164
81.1	403	Koch	Anja	206
60.1	209	Koch	Katrin	154
32.2	011	Kötting	Andreas	117
60.3	202	Kröhne	Hanns-Friedrich	161
32.1	004	Kümpel	Ines	113
L				
50.2.0	GGs Eitorf	Lammerding	Martina	9212-10 (510)
32.1	004	Löhr	Josef	186
10.1	001	Löhr	Karola	230
M				
60.3	HWB	Meister	Herbert	195
60.3	GGs Eitorf	Mendel	Werner	9212-19 (519)
60.1	206	Meo	Jörg	217
50.1	103	Michels	Wilma	108
20.3	108	Mühlig	Steffen	103
60.4	Bauhof	Müller	Annette	191
81.K	KW	Müller	Günther	193

Alphabetisches Telefonverzeichnis der Gemeinde Eitorf

Anmerkung: die in () gesetzten Nummern können nur innerhalb der Telefonanlage genutzt werden

Abteilung	Zimmer	Nachname	Vorname	02243/89-(0)
N				
81.1	400	Neulen	Hermann	201
20.3	108	Nosbach	Jessika	102
O				
81.2	408	Ottersbach	Rainer	209
P				
81.1	401	Peters	Hans	207
50.1	100	Pohl	Joachim	128
10.1	001	Pritz	Ute	230
32.1	003	Pritz	Ute	110
R				
32.3	Bibliothek	Remter	Birgit	80379
32.2	010	Rheindorf	Mechthild	118
10.2	215	Rheindorf	Ulrich	148
81.2	408	Rözel	Michael	210
S				
VZ	303	Salz	Gisela	172
20.1	112	Sauerland	Mario	142
81.2	406	Schlein	Alexander	212
60.2	205	Schlein	Klaus	157
60.3	GGs A.	Schmechel	Michael	6422
60.3	GGs M.	Schmechel	Michael	9213-12
50.2	102	Schmidt	Beate	184
20.3	107	Schmidt	Bernd	105
10.1	403	Schmitz	Franz-Josef	234
60.3		Schmitz	Hans-Peter	0177/7457795 (707)
50.1	100	Schneider	Martina	124
20.1	112	Schöll	Beate	141
32.3	Bibliothek	Schöneberg	Martina	80379
32.3	007	Schug	Hannelore	185
60.3	200	Schuhen	Günter	160
20.1	113	Sonntag	Petra	140
EB	302	Sterzenbach	Karl Heinz	174
32.2	009b	Stiel	Christian	116
BM	304	Storch	Dr. Rüdiger	173
20	111	Strack	Klaus	139
60.3	201	Stricker	Markus	144
T				
60.3	201	Tentler	Dieter	138
50.2	102	Thimm	Doris	183

Alphabetisches Telefonverzeichnis der Gemeinde Eitorf

Anmerkung: die in () gesetzten Nummern können nur innerhalb der Telefonanlage genutzt werden

Abteilung Zimmer Nachname Vorname 02243/89-(0)**W**

32.1	003	Wahl	Brigitte	112
10.1	210	Wahl	Klaus	165
60.4	GGs H.	Windscheif	Peter	912620
60.4	Bauhof	Wißmann	Rolf	190
81.1	403	Wolff	Jutta	211

Z

81.1	401	Zimmermann	Andrea	159
------	-----	------------	--------	-----

Telefonverzeichnis der Außenstellen der Gemeinde Eitorf

Anmerkung: die in () gesetzten Nummern können nur innerhalb der Telefonanlage genutzt werden

Name	Vorname	Bemerkungen	DW	Fon	Fax
Bürgerzentrum, Bahnhofstraße 19				2918	
Feuerwehrgerätehaus				847788-0	847788-9
Bensberg	Jürgen			8477885+0163/2658247	
Friedhof, Lascheider Weg 10					
Schwellenbach	Dieter			6880	
Gemeindebauhof, Schulgasse					89273
Bauhof					
Bohlscheid	Stephan		188		
Hilger	Rudolf		189	0170/7764337	
Jock	Frank		191	0172/6640766	
Müller	Annette		191		
Wißmann	Rolf		190		
Gemeindebibliothek, Siegstr. 63					80379
Honnef	Jeannette			80379	
Remter	Birgit			80379	
Schöneberg	Martina			80379	
Gemeinschaftshauptschule, Brückenstr. 60				9211-0	9211-15
Alatas	Bediha	Sekretärin		9211-11 (411)	
Chemieraum				9211-40 (440)	
Computerraum				9211-76 (476)	
Ebbers	Jörg	Sozialpädagoge		9211-25 (425)	
Erdmann	Jutta	Sekretärin		9211-10 (410)	
Himpeler	Alfred	Schulleiter		9211-20 (420)	
Jürgens	Maren	stv. Schulleiterin		9211-21 (421)	
Keberlein	Franz	Hausmeister		9211-19 (419)	
Lehrerzimmer				9211-26 (426)	
Sekretariat	Schüler			9211-12 (412)	
Werkraum				9211-50 (450)	
Grundschule Alzenbach, Canisiusstr. 61				6422	843810
Feld	Gerd			6422	
Grzonka	Christel	Sekretärin		6422	
Schmechel	Michael			6422+0177/7457794	
Grundschule Eitorf, Brückenstr. 18				9212-0	9212-15
Lammerding	Martina	Sekretärin		9212-10 (510)	
Lehrerzimmer				9212-25 (525)	
Mendel	Werner	Hausmeister		9212-19 (519)	
Offener Ganzttag				9212-30 (530)	
Resch	Ursula	Schulleiterin		9212-21 (520)	
Grundschule Harmonie, St.-Martins-Weg 5				912620	912622
Fuchs	Andrea			912620	
Hövel	Walter			912621	
Windscheif	Peter			912620	

Telefonverzeichnis der Außenstellen der Gemeinde Eitorf

Anmerkung: die in () gesetzten Nummern können nur innerhalb der Telefonanlage genutzt werden

Name	Vorname	Bemerkungen	DW	Fon	Fax
Grundschule Mühleip (Peter-Patt-GGS-M.), Linkenbacher Str. 13				9213-0	9213-15
Acker	Helene	Sekretärin		9213-12	
Lehrerzimmer				9213-13	
Peters	Elsbeth	Schulleiterin		9213-11	
Schmechel	Michael	Hausmeister		9213-12+0177/7457794	
Sporthalle				9213-40	
Hermann-Weber-Bad, Am Eichelkamp 14			195	92305-0	92305-9
Kassenraum				92305-1	
Schnurlos				92305-3	
Schwimmmeisterraum				92305-0	
Jugendcafe, Am Eichelkamp 6				2558	
Nolden	Thomas			2558	
Rosemann	Stefan			2558	
Stauber	Karin			2558	
Klärwerk (Entsorgungsbetrieb), Im Sand				3016	3016
Müller	Günther		193		
Störfall (6Ct. je Anruf)				018022/53783	
Siegparkhalle, Brückenstr. 60A			196		
Siegtal-Gymnasium, Am Eichelkamp 8				9215-0	9215-15
Bohlscheid	Andreas			9215-19+0163/2546119 (319)	
Chemieraum				9215-40 (340)	
Ganseuer	Gerlinde	Sekretärin		9215-10 (310)	
Grzonka	Christel	Sekretärin		9215-10 (310)	
Hilger	Monika	Sekretärin		9215-10 (310)	
Lehrerzimmer		Oberstufe		9215-26 (326)	
Lehrerzimmer				9215-25 (325)	
Physikraum				9215-41 (341)	
Sagorski	Margarete	stv. Schulleiterin		9215-21 (321)	
Sekretariat	Schüler			9215-12 (312)	
Sporthalle				9215-30 (330)	
Teubler	Werner	Schulleiter		9215-20 (320)	
Sporthalle Gymnasium, Am Eichelkamp 10				9215-30	
Sporthalle Mühleip, Linkenbacher Straße				9213-40	
Theater am Park, Brückenstr. 31				2425	
Wasserwerk (Versorgungsbetrieb), Schulgasse					181
Albrandt	Robert		192		
Ersfeld	Rainer		192		
Störfall (6Ct. je Anruf)				018022/53783	
Wolff	Jutta		192		

**Auszug aus dem Telefonverzeichnis des Krankenhauses, des St. Elisabeth
Seniorenwohnhauses und der Psychiatrie**

Mitarbeiter	Zusatz	Telefonnr.
<u>St. Franziskus Krankenhaus</u>		
Hospitalstr. 7		02243/881-(0)
Geschäftsführer		
Prof. Dr. Christof Schenkel-Häger	Bonner Talweg 4-6, 53113 Bonn	0228/5062116
Direktorium		
Dreßen, Dr. med. Peter	Ärztlicher Direktor	881-3027
Justen, Sarah	Verwaltungsleiterin	881-1608
von Linden-Gerlach, Susanne	komm. Pflegedirektorin	881-1600
Verwaltung		
Altmann, Martina	Buchhaltung	881-1602
aus dem Moore, Uwe	EDV	881-1603
Becker, Irmgard	Einkauf - Beschaffungsstelle	881-1606
Becker, Monika	Leistungsabrechnung	881-1505
Birkenkamp, Klaudia	Personalwesen	881-1609
Bourauel, Gertrud	Personalwesen	881-1609
Bourauel, Marita	Sekretariat	881-1607
Dahl, Angelika	Aufnahme, Leistungsabrechnung	881-1391
Feld, Gabriele	Buchhaltung	881-1602
Frondorf, Anja	Sekretariat	881-1607
Gesch, Petra	Personalwesen	881-1609
Konzack, Angelika	Einkauf - Beschaffungsstelle	881-1505
Mendel, Karin	Pfortenleitung	881-0
Pätzold, Helga	Aufnahme	881-1390
Rösing, Claudia	Medizin-Controlling	881-3114
Schumann, Jürgen	Baumanagement	881-1620
Schwarzbach, Alexandra	Controlling	881-1604
Technischer Dienst		
Wirtz, Norbert	Leiter Technischer Dienst	881-1040
Pflegedirektorin (komm.)		
von Linden-Gerlach, Susanne	Sozialdienst, Qm, IBF	881-1605
Fachabteilung Innere Medizin		
Dreßen, Dr. med. Peter	Chefarzt	881-1027
Graf, Elena	Funktionsoberärztin	881-1033
Öztekin, Ali Ishan	Oberarzt	881-3104
Stitz, Dr. Bernhard	Oberarzt	881-1029
Sekretariat Innere Medizin		
Prediger, Ursel-Ines	Chefarztsekretärin	881-1028
Fachabteilung Chirurgie		
Brummel, Dieter	Chefarzt	881-3005
Kaczmarczyk, Dr. Jan	Oberarzt	881-3439
Mielke, Dr. Thomas	Oberarzt	881-3705
Sekretariat Chirurgie		
Schumacher, Karin	Chefarztsekretärin	881-1004

**Auszug aus dem Telefonverzeichnis des Krankenhauses, des St. Elisabeth
Seniorenwohnhauses und der Psychiatrie**

Mitarbeiter	Zusatz	Telefonnr.
Fachabteilung Anästhesie		
Dejanovic, Dr. Milorad	Oberarzt	881-1280
Esser, Dr. Gerd	Chefarzt	881-1282
Belegärzte		
Abu-Nahia, Talib	HNO-Arzt	881-3210
Domscheit, Dr. Jürgen	Augenarzt	881-3210
Neißkenwirth, Dr. jun. Norbert	Augenarzt	881-3210
Olmos, Dr. Claudia	Gynäkologie/Geburtsheilkunde	881-3210
Beleghebamme		
Krüger-Hammerstein, Julie	Beleghebamme	881-3106
Schäfer, Petra	Beleghebamme	881-3210
Funktionsbereiche		
Glasmacher-Lütz, Monika	Interdisziplinäre Ambulanz	881-3711
Mergen, Winfried	Badeabteilung und Massagen	881-1003
Münch, Silvia	Labor	881-1020
Sauer, Sabine	Physikalische Therapie	881-1500
Sicking, Marlies	Röntgen/CT-Abteilung	881-1021
Trepper, Elisabeth	OP-Abteilung	881-1016
Servicestellen		
Albers, Rita	Patientenfürsprecher	881-3621
Eingangspforte		881-0
Jung, Hans	Mitarbeitervertretung	881-1201
Kiosk / Cafeteria		881-1034
Mendel, Karin	Pfortenleitung	881-0
Pätzold, Helga	Patienten-Aufnahme	881-1390
Personal-Cafeteria		881-1013
von Linden-Gerlach, Susanne	Sozialdienst	881-1600
Weitz, Bruno	Küchenleiter	881-1001
Telefax-Anschlüsse		
Anaesthesie / OP		881-1017
Aufnahmebüro		881-1394
Chirurgische Ambulanz		881-1007
Innere Ambulanz		881-1025
Küche		881-1044
Labor / Röntgen		881-1392
Pforte		881-1037
Verwaltung		881-1610

**Auszug aus dem Telefonverzeichnis des Krankenhauses, des St. Elisabeth
Seniorenwohnhauses und der Psychiatrie**

Mitarbeiter	Zusatz	Telefonnr.
<u>St. Elisabeth Seniorenwohnhaus</u>		
Hospitalstr. 5		02243/882-(0)
Geschäftsführerin		
Garvert, Christa	Postfach 1220, 56588 Waldbreitbach	02638/925-131
Heimleiter		
Kallfelz, Stefan		882-351
Pflegedienstleiter		
Stammer, Bernard		882-204
Mitarbeiter		
Dieckhoff, Horst Peter Armin	Haustechnik	882-361
Ernst, Ingrid	Psychosozialer Dienst	882-339
Maisel-Höhne, Karin	Psychosozialer Dienst	882-207
Schmitt, Therese	Verwaltung	882-345
Sitsen, Tineke	Hauswirtschaft	882-202
Viehof, Manuela	Verwaltungsleitung	882-353
Wallau, Andrea	Einzug	882-353
<u>Psychiatrie (Rheinische Kliniken Bonn) - Dependance Eitorf</u>		
Hospitalstr. 13		02243/847800

Sonstige wichtige Fernsprechanchlüsse

Name	Hauptanschluss	Fax
Banken / Sparkassen		
Deutsche Bank, Markt 21	9171-0	9171-30
Kreissparkasse Köln, Brückenstr. 7	885-100	885-199 / -299
Volksbank Bonn Rhein-Sieg eG, Markt 10	888-0	888-57
Behörden		
Arbeitsamt Eitorf, Posthof 7	9183-0	9183-37
ARGE-Center Eitorf, Spinnerweg 58	8477121	8477222
Gemeindewerke	89207	89219
Landesbetrieb Straßenbau, Straßenmeisterei Halft Halfter Str. 22	9172-3	9172-499
Polizeiinspektion Siegburg - Polizeiwache Eitorf, Bahnhofstr. 10	940	941862
Staatliches Forstamt Eitorf, Krewelstr. 7	9216-0	
Bezirksschornsteinfegermeister		
Glasmacher, Hermann-Josef, Wilbertzhohn 16, 53783 Eitorf	02243/7769	
Hesseler, Heribert, Auf dem Blocksberg 100, 53773 Hennef	02242/84216	
Lambrecht, Andreas, Kesselscheid 5, 53809 Ruppichteroth	02295/903557	02295/903612
Weltgen, Frank, Alzenbacher Str. 49, Bitze	02243/80975	02243/841349
Kindergärten		
<u>Andere</u>		
Arbeiterwohlfahrt Eitorf, Irlenborn, Hauptstr. 54	81440	
AWO-Spielgruppe, Siegstr. 9-11	844938	
Elterninitiative "Bitzer Schlümpfe", In der Gräfenwiese 28	5710	
Elterninitiative "Die Waldwichtel" Keuenhof, Höhbergstr. 18a	4070	
Elterninitiative "Haus Kunterbunt" e.V., Halfter Str. 41	7372	
Elterninitiative "Kindergarten Harmonie", St.-Martins-Weg 3	840377	
Elterninitiative "Knallfrosch" e.V., Asbacher Str. 35	2284	
Elterninitiative "Mertener Schloßgespenster" e.V., Kirchweg 5	82803	
Elterninitiative Kinderhort e.V. Eitorf, Brückenstr. 53	82004	
<u>Evangelisch</u>		
Goethestr. 19	2430	
Spielgruppe Evgl. KG, Goethestr. 19	81152	
<u>Katholisch</u>		
St. Aloysius Mühleip, Linkenbacher Str. 2	81288	
St. Antonius Eitorf, Asbacher Str. 31	4777	
St. Patricius Eitorf, Schoellerstr. 14	4621	
St. Petrus Canisius Alzenbach, Canisiusstr. 90	80991	
Kirchliche Einrichtungen		
Evang. Gemeindeamt Eitorf, Bahnhofstr. 17	6179	80482
Kath. Pfarramt St. Aloysius, Linkenbacher Str. 8, Mühleip	6100	82650
Kath. Pfarramt St. Patricius, Schoellerstr. 6	2412	83501
Kath. Pfarramt St. Petrus Canisius, Siegtalstr. 12, Alzenbach	2203	82825
Kath. Pfarrämter, Rendantur, Schoellerstr. 12	842812	

Sonstige wichtige Fernsprechanchlüsse

Name	Hauptanschluss	Fax
Notdienste		
Ärztlicher Bereitschaftsdienst aller Fachrichtungen	0180 5044100	
DRK, Rettungswache Bitze, Forster Str. 27	900091/ 900095	
Feuernotruf	112	
Gemeindewerke - Störfall im Bereich Wasser-/Abwasser	018022/53783	
Kinderärztlicher Notdienst	02241/171025	
Überfall	110	
Zahnärztlicher Notdienst	0180 5986702	
Schulen		
Berufskolleg des Rhein-Sieg-Kreises, Schoellerstr. 31	911565	911643
Gemeinschaftshauptschule, Brückenstr. 60	9211-0	9211-15
Grundschule Alzenbach, Canisiusstr. 61	6422	843810
Grundschule Eitorf, Brückenstr. 18	9212-0	9212-15
Grundschule Harmonie, St. Martins-Weg	912620	912622
Grundschule Mühleip (Peter-Patt-Schule), Linkenbacher Str. 13	9213-0	9213-15
Schule für Sprachbehinderte (Rudolf-Dreikurs-Schule), Hauptstr. 54	3472	83534
Siegtal-Gymnasium, Am Eichelkamp	9215-0	9215-15
Sonstiges		
Biologische Station im Rhein-Sieg-Kreis e.V., Robert-Rösgen-Platz 1	02243/847906	02243/9119742
Postamt Eitorf	9229-0	
Soziale- und Gesundheitsdienste		
Erziehungs- und Familienberatungsstelle des Rhein-Sieg-Kreises, Brückenstr. 25	92200	
Kreisjugendamt - Jugendhilfezentrum für Eitorf und Windeck Markt 10-11	8443-0	8443-35
Psychiatrische Ambulanz (Rheinische Kliniken Bonn) - Außenstelle Eitorf, Hospitalstraße	847800	
St. Franziskus-Krankenhaus Eitorf, Hospitalstr. 7	881-0	881-1610

Codewahl-Verzeichnis

*) für Zentrale diese Ziffer zusätzlich zum Code wählen, ansonsten entsprechende Durchwahlnummer

Name	Code	Zentrale	hinterlegte Nr.
Amtsgericht Sieburg	700	0 *	02241/305-
AOK Rheinland	702	0 *	02241/302-
Arbeitsamt Bonn	703	0 *	0228/924-
Bezirksregierung Köln	704	0 *	0221/147-
Bezirksregierung Köln, 50606 Köln (ehemals Amt für Agarordnung)	701	0 *	02241/308-
BfA Berlin	752	1 *	030/865-
BT Kopier Bonn (Kleinkopierer)	770		0228/94835880
civitec - Zweckverband Kommunale Informationsverarbeitung	771	0 *	02241999-
Deutsche Post AG Bonn, Hausadresse Troisdorf	705	0 *	02241/864-
Extrablatt, Sieburg	745	0 *	02241/9665-
Feuernotruf	712		112
Finanzamt Sieburg	709	0 *	02241/105-
Gemeinde Alfter	711	0 *	0228/6484-
Gemeinde Much	714	0 *	02245/68-
Gemeinde Neunkirchen-Seelscheid	715	0 *	02247/303-
Gemeinde Ruppichterath	716	0 *	02295/49-
Gemeinde Swisttal	717	0 *	02255/309-
Gemeinde Wachtberg	718	0 *	0228/9544-
Gemeinde Windeck	719	0 *	02292/601-
GÜKO Sieburg	725		02241/50333
GWG, St. Augustin	746	0 *	02241/9345-
KSK Sieburg	736	0 *	02241/100-
Landesamt für Datenverarbeitung und Statistik	756	01 *	0211/9449-
Landesstelle Unna-Massen	706	0 *	023037/784-
Landschaftsverband Rheinland	722	0 *	0221/809-
LEG Bonn	760	0 *	0228/72998-
LEG Düsseldorf	759	0 *	0211/4568-
LVA, BfA Service Zentrum	750		0228280801
LVA, Rheinprovinz Düsseldorf	751	0 *	0211/937-
Milchversorgung Rheinland	763		0221/173955
Nordrhein-Westfälische Städte- und Gemeindebund	755	1 *	02114587-
Oberbergischer Kreis	721	0 *	02261/88-
Printcom Düsseldorf (Großkopierer)	769		0211/5653300
Regionalverkehr Köln, Sieburg	758	0 *	02241/9670-
Rettungswach Eitorf	733		4333
Rheinisches Straßenbauamt Bonn	723	0 *	02289184-
Rhein-Sieg-Anzeiger, Lokalredaktion	743		02241/174910
Rhein-Sieg-kreis	720	0 *	02241/13-
RSAG Sieburg	726	0 *	02241/306-

Codewahl-Verzeichnis

*) für Zentrale diese Ziffer zusätzlich zum Code wählen, ansonsten entsprechende Durchwahlnummer

Name	Code	Zentrale	hinterlegte Nr.
RSVG Troisdorf-Sieglar	724	0 *	02241/499-
St. Franziskus-Krankenhaus Etiorf	754	9 *	881-
Staatliches Umweltamt Köln, Außenstelle Bonn	708	0 *	0228/5386-
Stadt Bad Honnef	727	0 *	02224/184-
Stadt Bonn	742	0 *	0228/77-
Stadt Bornheim	747	0 *	02222/945-
Stadt Hennef	728	0 *	02242/888-
Stadt Königswinter	729	0 *	02244/889-
Stadt Lohmar	713	0 *	02246/15-
Stadt Meckenheim	730	0 *	02225/917-
Stadt Niederkassel	731	0 *	02208/9466-
Stadt Rheinbach	732	0 *	02226/917-
Stadt Siegburg	734	0 *	02241/102-
Stadt St. Augustin	741	0 *	02241/243-
Stadt Troisdorf	735	0 *	02241/900-
Überfall	710		110
Verlag Rautenberg	765	0 *	02241/260-
VHS Rhein-Sieg	740	0 *	02241/3097-

Telefax-Anschlüsse

Name	Fax
Gemeinde	
Amt 10	180
Bauhof	273
Feuerwehrgerätehaus	847788-9
Gemeindebauhof	89273
Gemeindebibliothek	80379
Gemeindewerke -Verwaltung-	219
Gemeinschaftshauptschule	9211-15
Grundschule Alzenbach	843810
Grundschule Eitorf	9212-15
Grundschule Harmonie	912622
Grundschule Mühleip (Peter-Patt-GGS-M.)	9213-15
Hermann-Weber-Bad	92305-9
Klärwerk (Entsorgungsbetrieb)	3016
Siegtal-Gymnasium	9215-15
Sozialamt	226
Standesamt	224
Wasserwerk (Versorgungsbetrieb)	181
Krankenhaus	
Anaesthesie / OP	881-1017
Aufnahmebüro	881-1394
Chirurgische Ambulanz	881-1007
Innere Ambulanz	881-1025
Küche	881-1044
Labor / Röntgen	881-1392
Pforte	881-1037
Verwaltung	881-1610
Sonstige	
ARGE Center Eitorf	02243/8477-22
Bezirksregierung Köln, 50606 Köln (ehemals Amt für Agarordnung)	02241/308-400
civitec - Zweckverband Kommunale Informationsverarbeitung	02241/999-110
Finanzamt Siegburg	02241/105-204
Gemeinde Alfter	0228/6484-199
Gemeinde Much	02245/68-50
Gemeinde Neunkirchen-Seelscheid	02247/303-70
Gemeinde Ruppichteroth	02295/49-39
Gemeinde Swisttal	02255/309-299
Gemeinde Wachtberg	0228/9544-123
Gemeinde Windeck	02292/601-10
Landesamt für Datenverarbeitung und Statistik	0211/442006
Rhein-Sieg-kreis	02241/13-2179
RSAG Siegburg	02241/306-101
Stadt Bad Honnef	02224/184-115
Stadt Bornheim	02222/945-126
Stadt Hennef	02242/888-111

Telefax-Anschlüsse

Name	Fax
Sonstige	
Stadt Königswinter	02244/889-378
Stadt Lohmar	02246/15-900
Stadt Meckenheim	02225/917-100
Stadt Niederkassel	02208/9466-29
Stadt Rheinbach	02226/917-215
Stadt Siegburg	02241/102-284
Stadt St. Augustin	02241/92740
Stadt Troisdorf	02241/900-800

